Приложение
к постановлению администрации
городского округа г. Бор
от 06.05.2024 № 2675

СХЕМА
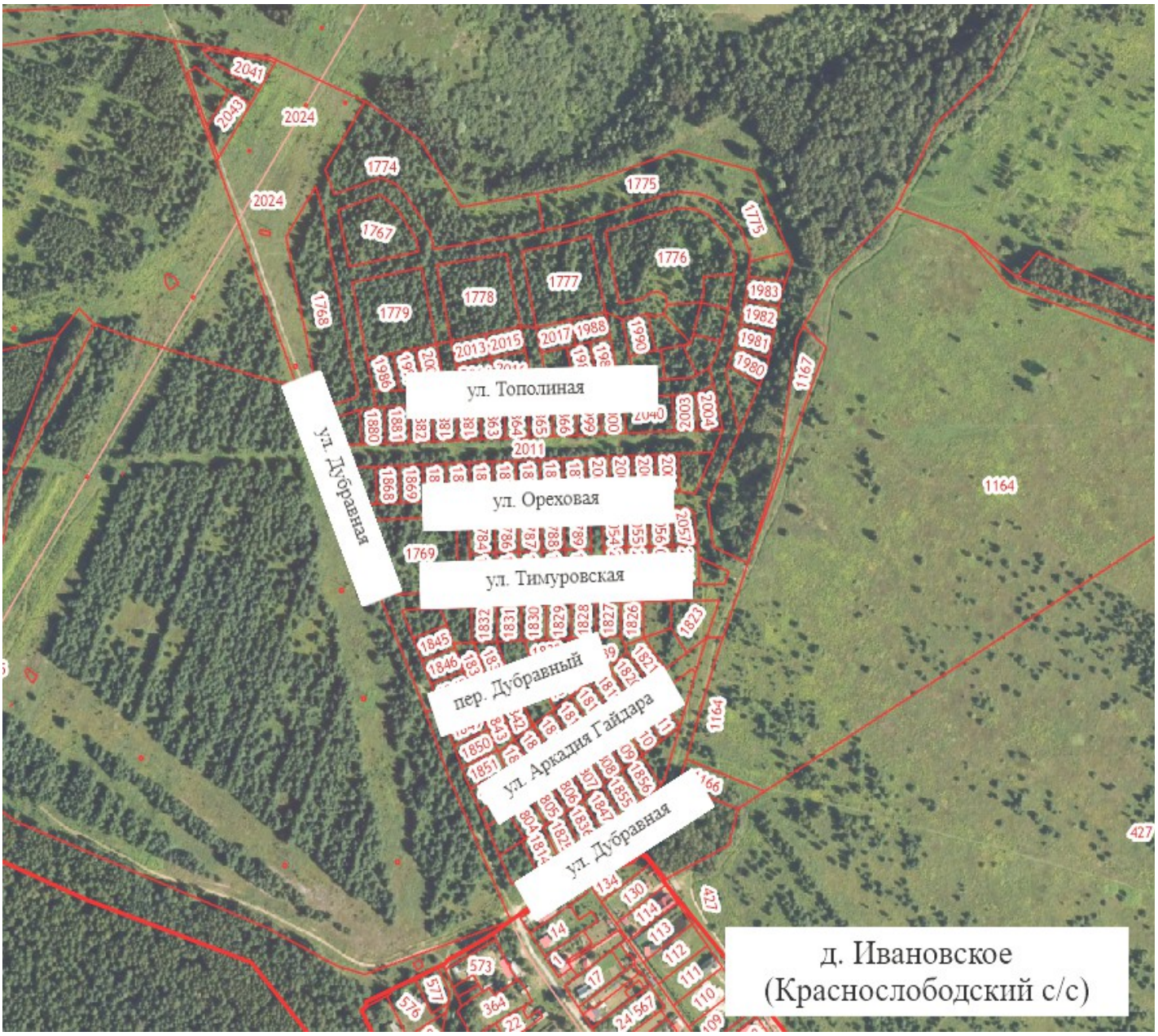
расположения элементов улично-дорожной сети в д. Ивановское (Краснослободский с/с)